N° 102 OCTOBRE 2023

LE VILLECONINOIS

p. 4 VIE MUNICIPALE

p. 6 LA RENTRÉE DES ASSOCIATIONS

Membre de la Communauté
de Communes
Entre Juine et Renarde

N° 102

Villeconinois

OCTOBRE 2023

Bulletin municipal
officiel de Villeconin

Éditeur
Mairie de Villeconin
30 Grande rue
91580 Villeconin
Tél. : ***01 60 80 36 08***
mairie.villeconin@wanadoo.fr

Directeur de publication
Jean-Marc Foucher

www.mairie-villeconin.fr

Retrouvez les informations
et les actualités de votre village
sur notre site et sur les réseaux.

Mairie de Villeconin

SOMMAIRE

3	**Editorial**
4 - 6	**Vie municipale**
7 - 18	**Vie associative**
19	**Agenda**
20	**Infos Pratiques**

Jours et horaires d'ouverture de la mairie

Lundi	9 h - 12 h
Mardi	14 h - 17 h
Mercredi	Fermée
Jeudi	9 h - 12 h
Vendredi	14 h - 17 h
Samedi	10 h - 12 h

30 Grande rue 91580 Villeconin
Tél. : ***01 60 80 36 08***
Fax : ***01 60 80 50 47***
Mail : mairie.villeconin@wanadoo.fr
Si urgence : ***07 87 55 23 94***

Ont participé à la rédaction de ce numéro :

Patricia Le Coz, Marie-Odile Souveton, Frédéric Régnier, Adélaïde Hamel, Françoise Houel, Josiane Barbier, Catherine Germain, Camille Delourme, le collectif de Fêtes Villeconin, l'équipe du p'ti Vilco, Philippe Panier, Selzeceux. l'équipe de l'épi de vilco.

Prochain Villeconinois à paraître : N° 103 FEVRIER 2024

EDITORIAL

Comme chaque année, le mois de septembre donne la direction à ce qu'on appelle la rentrée, aussi bien scolaire qu'associative après une période de vacances bien méritée.
Le 04 septembre, nos écoliers ont repris pour certains ou démarrer pour d'autres les cours au sein de notre école et du regroupement pédagogique.
84 élèves se sont présentés à la grille de nos deux écoles pour démarrer une belle année scolaire.
Les effectifs sont confortables et vont laisser à nos enseignants et à nos ATSEM une plus grande facilité pour l'apprentissage.

Le 10 septembre, ce fut au tour des associations de se retrouver pour présenter leurs activités et surtout attirer de nouveaux adhérents.
Nous avons la chance d'avoir un tissu associatif dynamique sur Villeconin.
Avec l'arrivée de l'Epi de Vilco, ce sont 13 associations qui œuvrent au quotidien pour offrir tout type d'activités sur notre commune.
Je tiens à remercier tous les bénévoles qui donnent de leur temps pour offrir à chacun d'entre nous la possibilité de découvrir et de pratiquer plein de belles choses.
Une commune qui vit c'est un tissu associatif dynamique et je suis fier que Villeconin ait cette chance.
Nous arrivons dans la dernière ligne droite de notre modification du PLU.
Après les différentes phases de concertations, nous sommes arrivés à l'étape de l'enquête publique.
Vous trouverez dans ce bulletin les dates de permanences du commissaire enquêteur.
N'hésitez pas à venir nous voir en Mairie tous les samedis matin si vous avez des questions.

Jean-Marc Foucher

Rentrée scolaire sous le soleil

Les écoliers de Villeconin ont repris le chemin des écoles du R.P.I. (regroupement pédagogique intercommunal) le lundi 4 septembre. Cette année, le Maire, Jean-Marc Foucher, accompagné de Marie-Odile Souveton (chargée des affaires scolaires) étaient aux côtés des enseignantes pour accueillir tout ce petit monde et leurs parents. Les élus ont fait le tour des classes et ont échangé avec les professeurs et les ATSEM. Quant aux jeunes villeconinois, ils sont allés de bon cœur rejoindre leurs camarades et leurs enseignantes dans leur classe. Certains encore un peu endormis, d'autres très enthousiastes, tous se sont retrouvés, prêts pour une nouvelle rentrée scolaire et de nombreux souvenirs à raconter aux copains.

Les chiffres de la rentrée 2023 pour le RPI :

Ecole La Renarde – Villeconin

Classe PS-MS : 28 élèves Mme Poussier, Directrice

Classe GS-CP : 15 élèves Mme Champagnat, professeur des écoles.

ATSEM (agent territorial spécialisé des écoles maternelles) : Priscilla DESTOUCHES et Laetitia LE COZ.

Ecole Gustave Thierry – Souzy la Briche

Classe CE1-CE2 : 20 élèves Mme Nouguès, Directrice

Classe CM1-CM2 : 21 élèves M. Michau, professeur des écoles.

Marie-Odile Souveton

Les Appartements au-dessus de la Mairie Trouvent enfin Leurs Locataires !

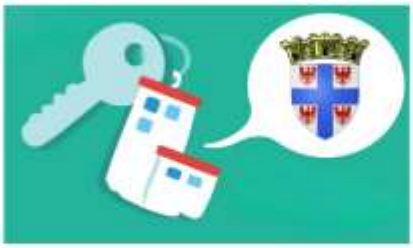

La Mairie est heureuse d'annoncer que les deux appartements situés au-dessus de ses bureaux sont désormais occupés. Après un processus de sélection minutieux, les dossiers des locataires ont été officiellement validés lors de la dernière réunion du conseil municipal.

Les occupants de ces deux appartements sont originaires de Villeconin et contribuent déjà au dynamisme de notre village.

Nous souhaitons beaucoup de bonheur aux nouveaux arrivants dans leur nouveau chez-soi !

PLU

Faisant suite à plusieurs mois de travaux et de réunions (dont le détail est indiqué dans le tableau ci-après) la modification du PLU de Villeconin a été arrêtée le 25 juillet dernier en même temps que la procédure de Périmètre Délimité des Abords. L'ensemble des documents a été transmis aux partenaires (Etat/ Région/ Chambres consulaires/Associations....) pour recueillir leurs avis. Les différents retours ont été favorables et permettent ainsi d'engager l'enquête publique qui se déroulera du mardi 17 octobre 2023 à 14h00 au vendredi 17 novembre 2023 à 17h00 en Mairie de Villeconin.

Monsieur MYDLARZ a été désigné Commissaire Enquêteur par le Tribunal de Versailles et tiendra des permanences, en mairie, les jours ci-après :

- Vendredi 20 octobre2023 de 14h00 à 17h00
- **Samedi 4 novembre 2023 de 9h00 à 12h00**
- **Vendredi 17 novembre 2023 de14h00 à 17h00.**

Pour rappel la Commune a fait le choix d'ouvrir très largement la concertation sur ce projet de modification alors que cela ne constitue pas une obligation. Nous sommes ravis d'avoir pu compter sur votre participation aux deux réunions publiques et vous invitons à continuer ces instants d'échanges en profitant des permanences du Commissaire Enquêteur.

Frédéric Régnier

Date	Instance	Acte
4 mai 2021	Commission urbanisme (avec l'ensemble élus-es)	Travail sur le foncier mutable + analyse mise en œuvre du PLU
1 juin 2021	**Conseil Municipal**	Délibération prescription de la modification PLU
16 juin 2021	Commission urbanisme (avec l'ensemble élus-es)	Présentation évolution commune
20 octobre 2021	Commission urbanisme (avec l'ensemble élus-es)	Retour sur le foncier mutable
25 novembre 2021	RDV en mairie avec porteur de projet sur Fourchainville	Nécessité de travailler plus finement l'OAP n°5 « Fourchainville »
3 mars 2022	Commission urbanisme (avec l'ensemble élus-es)	Échange sur OAP du PLU modifié
27 mai 2022	**Réunion publique**	Présentation de la procédure modif et principaux enjeux
21 septembre 2022	Commission urbanisme (avec l'ensemble élus-es)	OAPs+ règlement PLU à revoir
8 décembre 2022	Commission urbanisme (avec l'ensemble élus-es)	Arbitrages sur le règlement
4 avril 2023	Commission urbanisme (avec l'ensemble élus-es)	Modif PLU + travaux sur le PDA
14 avril 2023	Réunion des PPA	Présentation du dossier complet de modif et du PDA
22 avril 2023	**Réunion publique**	Présentation du dossier complet avant passage en conseil municipal
Mai 2023	Envoi dossier MRAE	Étude cas par cas
13 juillet 2023	Retour avis MRAE	Étude cas par cas
25 juillet 2023	**Conseil Municipal**	Délibération arrêt modif PLU

Vous voulez savoir si vous pouvez bénéficier d'une aide de l'état ?

RDV sur le site : **https://www.mes-allocs.fr/guides/aides-sociales/**, vous y trouverez la liste complète des aides sociales pour 2023

sommaire

1 Les aides financières pour les familles
1.1 Allocations familiales
1.2 Prestation d'accueil du jeune enfant (Paje)
1.3 Allocation de rentrée scolaire (ARS)
1.4 L' Allocation Personnalisée d' Autonomie APA
2 Les aides liées aux transports
2.1 Aide SNCF
2.2 Aides spécifiques à l'Île-de-France
2.3 Aide au permis de conduire
3 Les aides au logement
3.1 L'aide personnalisée au logement (APL)
3.2 La garantie Loca Pass
3.3 Garantie Visale
4 Les aides pour les jeunes en alternance ou apprentis
4.1 L'aide mobili-jeune
4.2 Les aides régionales
5 Les aides pour les jeunes demandeurs d'emploi
5.1 La garantie jeunes
5.2 Le RSA Jeune
5.3 La prime d'activité

MES ALLOCS.fr

Patricia Le Coz

Dernière collecte le jeudi 14 décembre

Le Maire, Jean-Marc Foucher,
Le Conseil Municipal & le Conseil Municipal des Enfants

ont le plaisir de vous inviter à la cérémonie commémorative du 11 novembre

Samedi 11 novembre 2023

Rassemblement à 8 h 15 devant la mairie de Villeconin

Une collation sera offerte à l'issue de la cérémonie

ANNUAIRE DES ASSOCIATIONS

LES AMIS DE L'EGLISE DE VILLECONIN (AAEV)
Préservation du patrimoine de l'église de Villeconin
Alain Houel - Tél. : ***01 60 80 38 16***

CDEI, Caisse des Ecoles Intercommunale
Amaury PETIT - cdei.souzy.villeconin.91@gmail.com

CLIP
Activités sportives
Catherine GERMAIN - clipvilleconin@gmail.com

Club des Ainés
Mme Claudette Esnault

FESTI'VALLÉE
Festival de musique et concerts
Philippe Panier - Tél. : ***06 59 39 04 97*** - festivallée1@gmail.com

FÊTES VILLECONIN
Animations dans Villeconin
Le collectif - fetesvilleconin@gmail.com

101FLUENCES
Théâtre
Adelaïde Hamel -Tél. : ***06 77 70 90 59*** - 101fluences@gmail.com

L'HISTOIRE CACHÉE DE VILLECONIN ET DE SA VALLÉE (AHCVV)
Histoire et patrimoine historique de Villeconin
J.M. Chambon- Tél. : ***06 80 84 76 12*** - histoire.villeconin@gmail.com

LES JARDINS DE LA RENARDE
Jardins partagés
Françoise Houel - Tél. : ***06 88 28 91 87*** - jdrvilleconin@gmail.com

AU P'TI VILCO
Café Associatif
Le collectif - auptivilco@gmail.com

LA RANDO DE LA PEUR
Animation nocturne
Tél. : ***07 86 34 33 27*** - sbalchiero.jacques@orange.fr

SAVAREN
Randonnées et défense de l'environnement
Philippe Panier Tél. : ***06 59 39 04 97*** - savaren91@gmail.com

SELZÉCEUX
Troc de services
Françoise Houel Tél. : ***06 88 28 91 87*** - selzeceux@gmail.com

L'ÉPI DE VICO
Épicerie participative
https://monepi.fr/home?nomurlsite=lepidevilco

Les jardins de la Renarde

Après un été riche en récoltes et en convivialité, nous voici déjà en automne !

Notre dernier pique-nique, ouvert à tous, a encore une fois rencontré un grand succès.
Merci à nos amis musiciens "Les Potes à bord" d'avoir animé joyeusement cette journée.

Les jardins vont bientôt entrer en repos, C'est le moment d'amender la terre: pailler est une excellente méthode pour enrichir le sol grâce à la décomposition.
Compost, fumier, feuilles mortes, paille, bois broyé,...sont les bienvenus.
Il est possible également, avant le paillis, de couvrir la terre de carton afin de limiter les indésirables au printemps.
La parcelle sera ainsi prête à être cultivée dès mars/avril....enrichie de vers de terre.

Certains légumes vont rester en terre cet hiver: poireaux, choux, carottes, panais. Pour éviter que les légumes racines soient attaqués par les mulots, il est possible de les conserver, après arrachage, dans un contenant enterré (type vieux tambour de machine à laver!).

Le verger des Jardins de la Renarde vient de s'enrichir d'un nouveau fruitier. Merci à Kézia , 10 ans, d'avoir offert et planté un prunier.

L'AG des JDR aura lieu le 27 janvier.

Bon courage à tous les jardiniers!

Josiane et Françoise

101FLUENCES

Petit retour sur la fin d'année culturelle :
En juin, la troupe l'Aparté a effectué deux représentations de ses sketchs, une vraie réussite, la salle du P'ti Vilco était comble chaque soir !
Ce succès a permis de faire des émules, huit personnes nous ont rejointes pour cette saison culturelle 2023-2024, portant ainsi à quinze le nombre de participants. Au programme, toujours du rire sous différentes formes et cette année la troupe se confronte à un nouvel exercice : une pièce de théâtre.
Les représentations auront lieu courant mai 2024, d'ici là place au travail !
Pour 101Fluences

Adélaïde Hamel

ENVIE DE BOUGER … MAIS PAS D'ALLER LOIN…

C'EST POSSIBLE, SANS QUITTER VILLECONIN !!

Le CLIP vous propose différents cours de Yoga …
Il reste encore des places pour les cours de Yoga Séniors du lundi 10h45,
de Hatha Yoga du lundi 17h et
de Yoga Kripalu du Jeudi 10h

Mais aussi, cette année, vous pouvez suivre des cours d'Aïkido Wanomichi!!
Dispensés le samedi de 10h à 12h par les enseignants du ShinZen Dojo, ils accueillent les participants à partir de 14 ans.
Cette activité coûte 115 euros par an et par votre inscription vous devenez licencié de la FFAAA.

N'hésitez pas à vous renseigner et/ou à venir tenter un ou deux cours d'essai de Yoga ou d'Aïkido : vous êtes les bienvenus

Contact et renseignements : **clipvilleconin@gmail.com** ***ou 06 07 97 20 62***

Catherine Germain

A la demande de la mairie nous avons envoyé nos commentaires sur la révision N°1 du PLU de Villeconin. Nous continuerons à suivre ce dossier en rencontrant le Commissaire Enquêteur pendant la période d'ouverture de l'enquête publique.

Nous travaillons à la réédition de la brochure « En remontant la Renarde » , l'occasion de revoir les différents chapitres sur les communes de la vallée et en y apportant de nouveaux chapitres sur le patrimoine. Celle-ci sera présentée à la prochaine AG.

Enfin nous avons revu complètement notre charte graphique afin de la rendre plus moderne.

A noter dans vos agendas:

L'eau devient un enjeux crucial pour les années futures. C'est pour vous apporter de l'information que le samedi 25 novembre de 10h à 12h à la salle polyvalente de Souzy la Briche la SAVAREN organisera un Café-Débat sur le thème de « L'eau sous toutes ses formes ».
Après un exposé introductif sur les cycles de l'eau, une table ronde réunira des professionnels de syndicats de rivière, d'eau potable et d'assainissement.

Enfin, la SAVAREN organisera son Assemblée Générale ordinaire le samedi 9 mars 2024 à partir de 17h à la salle polyvalente de Souzy la Briche.
Une belle occasion de venir vous renseigner sur les actions de la SAVAREN et les soutenir en adhérant.

Pour aller plus loin rendez vous sur notre site: https://sites.google.com/site/lasavaren/home et sur Facebook https://www.facebook.com/lasavaren/
Pour nous joindre : courriel: savaren91@gmail.com et Téléphone 06 59 39 04 97

Philippe Panier

Le 25 novembre dans l'Eglise de Villeconin à partir de 16h, Festivallée en collaboration avec les Amis de l'Eglise de Villeconin, proposera un concert par les élèves du conservatoire d'Etrechy. Une belle façon de fêter la Sainte Cécile la patronne des musiciens.

A noter dans vos agendas:

Festi'Vallée organisera son Assemblée Générale ordinaire le samedi 3 février 2024 à partir de 17h à la salle polyvalente de Souzy la Briche.
Une belle occasion de venir vous renseigner sur les actions de Festivallée et les soutenir en adhérant.
A retenir qu'en 2024 c'est la commune de SAINT YON qui accueillera notre Festival les 29 et 30 juin 2024.
Pour aller plus loin rendez vous sur notre site: https://www.festi-vallee.net et sur Facebook : https://www.facebook.com/groups/503999109759143/

Pour nous joindre : courriel: festivallee1@gmail.com et Téléphone 06 59 39 04 97

Philippe Panier

Ambiance festive et estivale au Marché du terroir

Il régnait une ambiance très estivale, dimanche 1er octobre, au marché du terroir de Villeconin : sous un franc soleil, les visiteurs ont pu frayer entre les stands installés dans la cour de l'école communale.
Charcuterie, fromage, bijoux, miel, légumes, friandises, confitures, artisanat, pain bio.... L'offre était riche et variée.
Pour se restaurer, visiteurs, exposants et organisateurs avaient le choix entre la cuisine réunionnaise concoctée par la famille Dijoux et les huîtres des frères Donati de Souzy-la-Briche.

Qu'il soit épicé ou iodé, on pouvait accompagner son déjeuner par des boissons à base de raisin ou de houblon grâce au savoir-faire d'un producteur venu de Champagne et de la brasserie Nawak, de Brières-les-Scellés.

Les associations locales n'étaient pas en reste puisque Fêtes Villeconin a assuré la buvette et que la gratiféria de l'association Selzéceux a fait plein d'heureux.
Vivement l'année prochaine...

Camille Delourme

SELZÉCEUX :
ENCORE UNE GRANDE RÉUSSITE POUR NOTRE GRATIFÉRIA ANNUELLE !!

Le 1e octobre s'est tenue, en même temps que le Marché du Terroir, notre désormais traditionnelle et très attendue GRATIFÉRIA de SelZéCeux !

Le temps divin dont nous avons profité a participé à l'harmonie de cette belle journée. Les dons furent nombreux et tout au long de la journée se sont pressés les badauds venant chiner l'un ou l'autre objet ou trouver la perle rare dont ils avaient besoin.

Cette année, les donateurs ont été très respectueux des règles que nous avons édictées : rien n'a été déposé après 12h, la grande majorité des objets étaient propres et en bon état et le nombre de dépôt par famille est resté raisonnable. Ainsi, la quantité d'objets restés en fin de journée a pu facilement être dispatché dans les différentes associations caritatives.

Nous pouvons déjà vous annoncer que nous renouvellerons l'événement l'an prochain, en espérant de nouveau associer la Gratiféria au Marché du Terroir et ses artisans et producteurs de grande qualité.

En attendant, les échanges de SelZéCeux continuent de plus belle ! On peut désormais rapprocher notre formulaire d'offres et demandes d'une plateforme d'annonces.

N'hésitez pas à joindre et rejoindre notre groupe de joyeux sellistes.
A très bientôt !

Le collectif de SelZéCeux
https://selzeceux.fr/inscription/ selzeceux@gmail.com

Françoise Houel

Club des Ainés

Le Conseil Municipal a eu le plaisir d'être convié à un apéritif dinatoire organisé par le club des Ainés.
Nous nous sommes tous réunis dans la salle des fêtes de la Mairie de Souzy la Briche.
Après un beau discours de bienvenue de la présidente, Mme Claudette Esnault, nous avons partagé un excellent buffet.
Le Conseil Municipal remercie chaleureusement le Club des Ainés pour cette invitation.

Patricia Le Coz

Nous n'étions vraiment pas nombreux à l'opération Essonne verte Essonne propre !
Mais les participants ont été efficaces, les rues et chemins bien nettoyés,
Et une grosse décharge, essentiellement de métal a été retirée d'un bois entre Saudreville et la ferme du Fresne : près d'une tonne sortie de la forêt !

Tous les ans, nous nettoyons un site et petit à petit, nos forêts retrouvent leur intégrité !
Merci aussi aux personnes qui ramassent au quotidien les saletés qu'elles voient sur leur chemin !
A l'année prochaine !

Françoise Houel

Les déchets enlevés en quelques chiffres

Inox	12 kg
Aluminium	12 kg
Zinc	17 kg
Batterie	89 kg
Ferrailles	720 kg

Ouverture des portes : L'Epi de Vilco vous attend !

Depuis le 22 septembre, l'Epi de Vilco propose à ses adhérents de faire ses courses alimentaires au sein du village.
Construite sur un format associatif, l'Epi de Vilco est une épicerie participative qui fonctionne grâce à l'implication des bénévoles. L'enjeu de l'Epi est multiple : pouvoir faire ses courses à proximité de chez soi, mettre en avant les producteurs locaux du coin, favoriser une agriculture respectueuse de l'environnement et des humains mais également pouvoir être un lieu de rencontre entre voisins.
Parce que tout est géré de manière bénévole, les produits sont dans l'ensemble moins chers que dans un commerce classique. La seule contrepartie est de donner un peu de son temps pour participer à cette entraide collective ; environ 2h par mois.
Alors, à vos commandes, on vous attend !

L'équipe de l'Epi de Vilco

L'EPI
de Vilco

Vendredi : 16h30 – 19h30
Samedi : 9h30 – 13h

Rallye pédestre

Sur une idée d'Amélie et Françoise, s'est déroulé le dimanche 17 septembre, le rallye pédestre du Patrimoine à Villeconin.

Les organisateurs déguisés s'étaient postés dans les endroits stratégiques du village, le parcours s'étendant sur une longueur d'un kilomètre.

Chacun des 26 participants devait découvrir, à la suite, les dix énigmes relevant des différents lieux :

- Départ Promenade des Prés, le paysan dans son champ
- La gare du Tacot et son chef de gare
- L'épicerie et l'ancienne pompe à essence
- L'ancienne pancarte « Seine et Oise » à dater
- L'abreuvoir des animaux et le vacher
- L'école et la maîtresse avec sa règle en métal
- Le tour de l'église, ancien cimetière
- L'intérieur de l'église et les anciennes soutanes
- L'entrée du château et son châtelain
- Arrivée à l'ancienne poste de Villeconin.

La journée s'est terminée autour d'une boisson rafraîchissante au P'tit Vilco. Les participants étaient ravis et très intéressés !

L'équipe Fêtes Villeconin

Parcours rando de la peur 2023

Rando de la Peur

Top départ! 🎃 👻 👹La Rando de la peur vous attend avec impatience et de nouvelles surprises! Inscription obligatoire ☠️👽 👻🎃

Stationnement des véhicules : « promenade des prés »
A proximité du terrain multisports stade de football et de basket Ball

Point de rassemblement - départ de la rando

arrivée de la rando

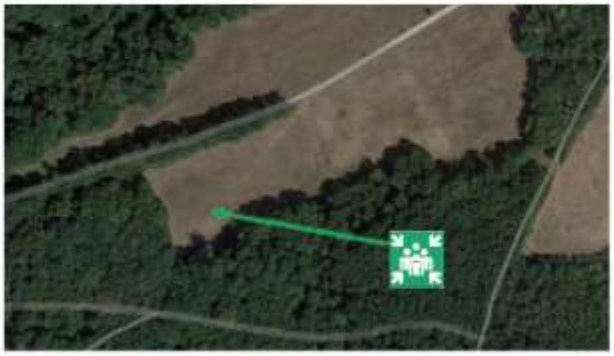

Novembre

samedi 4*

21 h soirée **rock** avec le groupe "**Red Fish**"
à partir de **19 h**, restauration **hot dogs** 4 €

vendredi 10

20 h 45 boeuf musical **acoustique**
avec **Éric** et **Didier**
accueil à partir de 20 h

jeudi 16 *

à partir de **18 h 30** venez déguster
le **Beaujolais nouveau**
avec une **assiette de charcuterie fromage**
et un **verre de vin** 10 €

vendredi 17

18 h "**yoga du rire**" animé par **Sandrine**,
participation au chapeau

samedi 18*

de **14 h** à **17 h**, "**la fresque du climat**"
comprendre les enjeux climatiques atelier
ludique & collaboratif à partir de 18 ans
lafresqueduclimat.org

vendredi 24

20 h bœuf musical **électrique**
avec **Laurent** et **Jym**
détails de la soirée à venir

samedi 25*

15 h Venez fabriquer votre "**couronne de l'Avent**" 100 % nature avec **Françoise**
pommes de pin, glands, noisettes,
sapin, houx, etc...apportez
ce que vous trouverez dans votre jardin
ou dans les bois, participation 5 €

Décembre

samedi 2*

de **14 h à 17 h**, atelier boules de Noël
avec **Marie-Françoise**, adultes et enfants
accompagnés à partir de 10 ans,
5 € de participation
---
20 h repas **Baeckeoffe**
préparé par **Françoise** et **Claude**,
plat traditionnel alsacien
à base de viandes marinées et de légumes
adultes 18 €, enfants 9 € (- de 12 ans)
apéritif, entrée, plat, dessert

vendredi 8

20 h 45 boeuf musical **acoustique**
avec **Éric** et **Didier** accueil à partir de 20 h

vendredi 15

18 h "**yoga du rire**" animé par **Sandrine**,
participation au chapeau

livraison des commandes de **l'Épi de Vilco**
vendredi de **16 h 30** à **19 h 30** et **samedi** de **9 h 30** à **12 h 30**

Répare café tous les **derniers samedis matins** du mois à partir de **10 h 30**
en partenariat avec **SelZéCeux** reparecafevilleconin@gmail.com

4 Grande rue 91580 Villeconin mail : auptivilco@gmail.com

Octobre

Samedi 28 octobre 2023

Novembre

Jeudi 9 novembre 2023

Election du Conseil Municipal des Enfants (C.M.E.)

Samedi 11 novembre 2023

Cérémonie Commémorative
8 h 15 Mairie de Villeconin

Samedi 25 novembre 2023

16h - concert -Eglise de Villeconin

Festivallée en collaboration avec les Amis de l'Eglise de Villeconin et les élèves du conservatoire d'Etrechy

Décembre

Samedi 9 décembre 2023

Noël des enfants de Villeconin organisé par la mairie. Le programme vous sera communiqué courant novembre

Tu as entre 6 et 30 ans ?

Profite de 50 € pour rejoindre un club sportif

PASS SPORT

Le Pass'Sport, c'est quoi ?

Le Pass'Sport est une aide à la pratique sportive de 50 euros par enfant pour financer tout ou partie de son inscription dans une structure sportive. Le Pass'Sport est une mesure pouvoir d'achat destinée à offrir aux enfants et aux jeunes les plus éloignés de la pratique sportive, en raison d'un handicap ou pour des raisons financières, un accès facilité à une pratique sportive pérenne dans le temps en bénéficiant d'un cadre structurant et éducatif comme le club sportif peut en proposer.

Et qui peut **en bénéficier ?**

Le Pass'Sport s'adresse aux jeunes qui sont :

- nés entre le 16 septembre 2005 et le 31 décembre 2017 et bénéficient de l'allocation de rentrée scolaire ;
- nés entre le 1er juin 2003 et le 31 décembre 2017 et bénéficient de l'allocation d'éducation de l'enfant handicapé ;
- nés entre le 16 septembre 1992 et le 31 décembre 2007 et bénéficient de l'allocation aux adultes handicapés ;
- étudiants, âgés de 28 ans révolus au plus, et bénéficient au plus tard le 15 octobre 2023, d'une bourse de l'état de l'enseignement supérieur sous conditions de ressources, d'une aide annuelle du CROUS ou d'une bourse régionale pour les formations sanitaires et sociales pour l'année universitaire 2023 – 2024.

http:// **https://www.pass.sports.gouv.fr/**

Numéros utiles

Police intercommunale : ***01 69 78 32 96***
Gendarmerie Saint-Chéron : ***01 64 56 60 34***
SOS Médecins 91 standard médical ***08 26 88 91 91***
Centre anti-poisons : ***01 40 05 48 48***
Centres hospitaliers :

- Etampes ***01 60 80 79 43***
- Dourdan ***01 60 81 58 59***
- Arpajon ***01 64 92 91 90***

Clinique des Charmilles Arpajon : ***01 69 26 88 88***

- CAF *Caisse d'Allocations Familiales* ***32 30***
- VEOLIA *(eau)* ***09 69 36 86 24***
- ENEDIS *(électricité)* ***09 72 67 50 91***
- Syndicats de transports ***01 64 94 39 09***
- Syndicat Intercommunal de la Vallée de l'Orge ***01 64 59 47 42***
- CCEJR ***01 60 80 33 77***

Communauté de Communes Entre Juine et Renarde

- France Alzheimer Essonne ***01 64 99 82 72***

ecoute.alzheimeressonne@orange.fr

Des cycles de formation gratuits sont organisés pour les aidants familiaux.
Pour tous renseignements ou inscriptions contactez-les par téléphone ou mail.

- Garderie ***01 69 92 20 54***

accueil de 7 h 30 à 8 h 20 et de 16 h 30 à 19 h

Pharmacie de garde

Nuits, dimanches et jours fériés **monpharmacien-idf.fr**
https://monpharmacien-idf.fr/pharmacie-de-garde-essonne-91r

LES NUMÉROS À CONNAÎTRE EN CAS D'URGENCE, ils permettent de joindre gratuitement les secours 24 H/24

39 77 — numéro national dédié à lutter contre les maltraitances envers les personnes âgées et les adultes en situation de handicap.

119 ALLO ENFANCE MALTRAITÉE

3919 VIOLENCES FEMMES INFO

114 NUMÉRO D'URGENCE POUR LES PERSONNES SOURDES ET MALENTENDANTES

18 SAPEURS-POMPIERS

17 POLICE SECOURS

15 SAMU — LE SERVICE D'AIDE MÉDICAL URGENT

112 NUMÉRO D'APPEL D'URGENCE EUROPÉEN

RAMASSAGE DES DÉCHETS & DÉCHETTERIES

Mardi midi : ramassage des ordures ménagères

Jeudi après-midi : ramassage des déchets verts, 1 fois tous les 15 jours (semaines paires, de la semaine 12 à la semaine 50)

Vendredi matin : ramassage des sélectifs (cartons, emballages)
Pensez à les sortir le jeudi soir

SIREDOM rue des Aunettes Étréchy
Tél. : ***01 69 74 23 50***

- lundi au vendredi de 10 h à 12 h et 13 h à 17 h
- samedi de 9 h à 12 h et 13 h à 17 h

(jusqu'à 18 h du 1er avril au 14 octobre)
dimanche et jours fériés de 9 h à 12 h

SITREVA chemin de la Junière St Chéron
Tél. : ***06 40 09 35 33***
SITREVA 14, allée du 14 juillet 1789 Dourdan
Tél. : ***07 57 54 20 61***

ÉTAT CIVIL

NAISSANCES
Nous souhaitons la bienvenue à

MARIAGES
Tous nos vœux de bonheur à

AÏT EL DJOUDI Rose-Marie et CHARLOTIN Denis
le 3 juin 2023

REMY Cécile et POMMEREAU Maël
le 23 septembre 2023

DÉCÈS
Nos sincères condoléances aux familles de

M.FOUSSON Alban *le 10 avril 2023*
Mme DEMOLLIERE épse DAGNELLY Huguette
le 2 octobre 2023

Messes : Premier et quatrième dimanche du mois.